

Catasto incendi boschivi - Monti di Cadiroggio

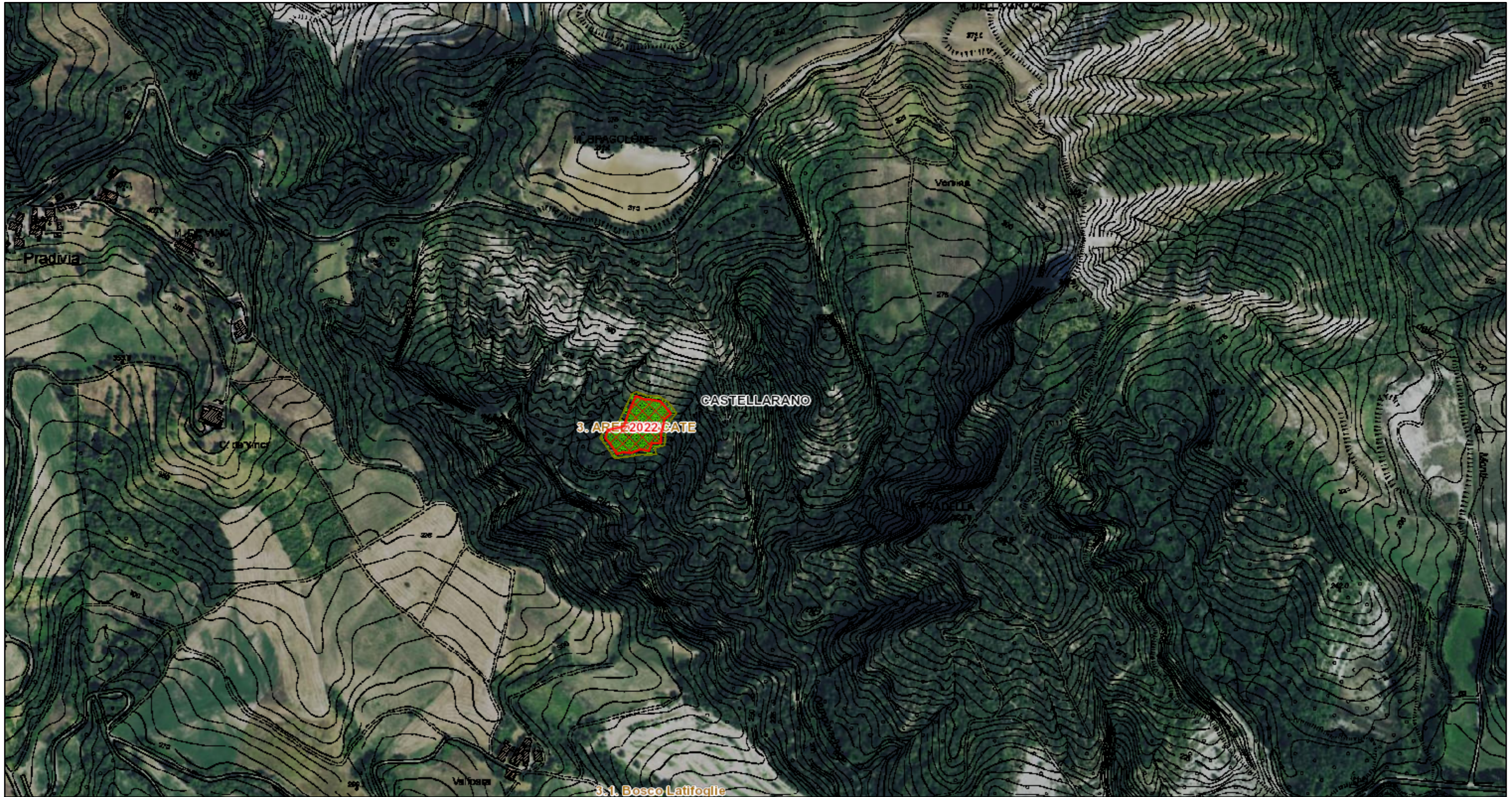

7/6/2023, 12:09:06

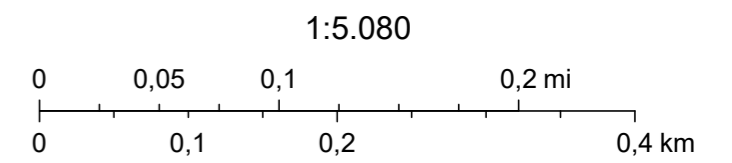



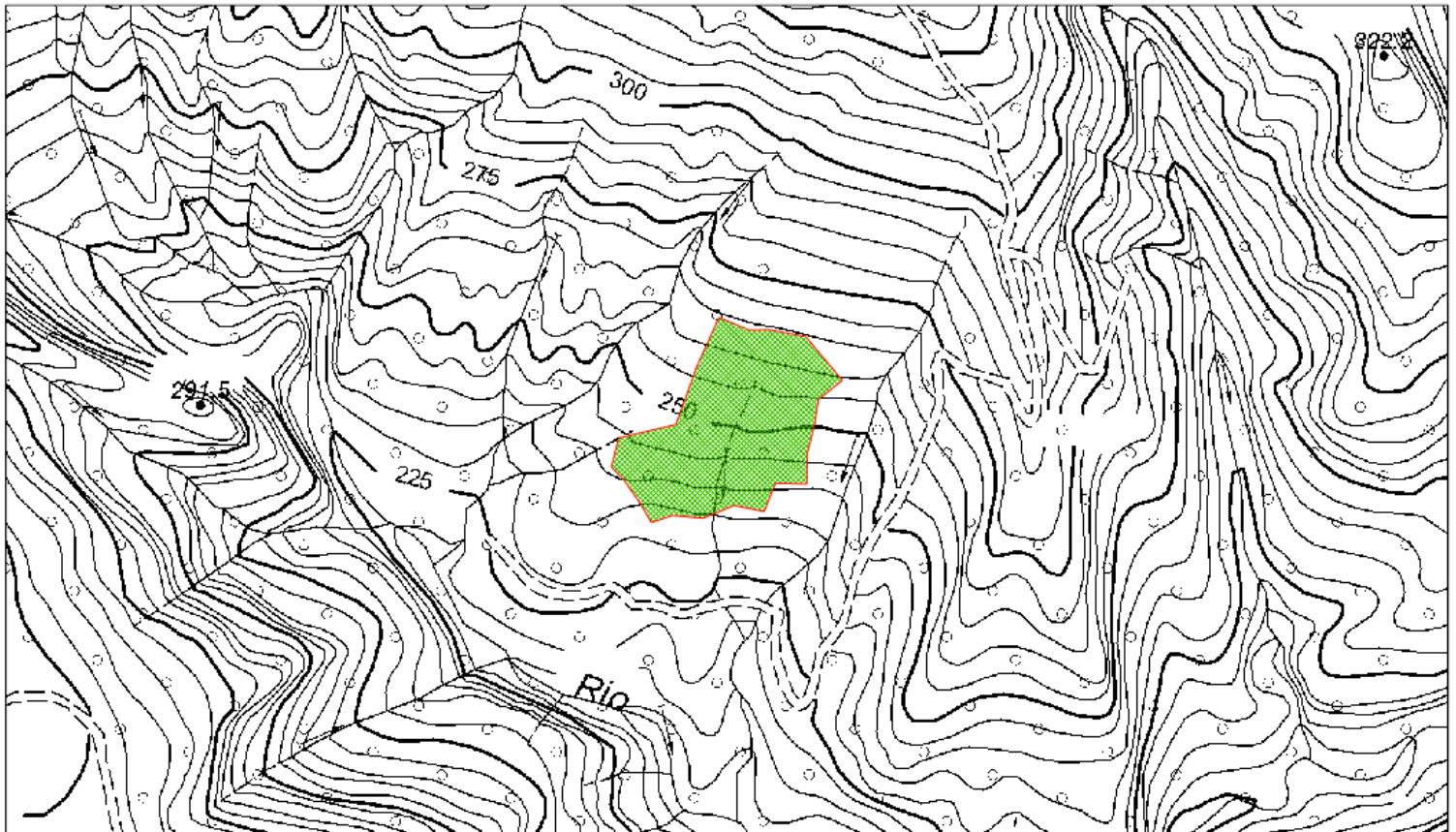

Scheda Informativa Incendio

Anno di competenza: 2022

Scheda (Ufficio-Prog.)	Data	Comune	Località	Uso del Suolo	Superficie (Ha)
42999 - 4	05-04-2022	CASTELLARANO (Reggio nell'Emilia)	Monti di Cadiroggio	BOSCO	0,4023



Legenda

-  BOSCO
-  PASCOLO
-  ALTRO USO DEL SUOLO
-  USO DEL SUOLO NON RILEVATO

La carta distingue gli usi del suolo che determinano i differenti vincoli derivanti dall'art. 10 della L.353/2000.

Fonte dati: Arma dei Carabinieri e, per gli incendi precedenti al 2017, Corpo Forestale dello Stato.

**Comando Unita' Forestali, Ambientali e Agroalimentari Carabinieri**

Rilievo delle aree percorse dal fuoco

Regione	EMILIA ROMAGNA	Provincia	REGGIO NELL'EMILIA
Comune	CASTELLARANO		
Localita'	Monti di Cadiroggio		

Data incendio	05/04/2022
Superficie boschiva percorsa dal fuoco (Ha)	00.40.15
Superficie non boschiva percorsa dal fuoco (Ha)	00.00.00
Di cui superficie pascoliva percorsa dal fuoco (Ha)	00.00.00
Totale superficie percorsa dal fuoco (Ha)	00.40.15

Lista delle particelle interessate							
Codice nazionale	Foglio	Particella Ettari, Are, Centiare	Sub	Allegato	Sviluppo	Superficie percorsa, Are, Centiare	Superficie totale, Are, Centiare
C141	14	00034		0	0	713	9577
C141	14	00037		0	0	3302	60976