

**Ministero delle Politiche Agricole Alimentari e Forestali**Corpo Forestale dello Stato  
Rilievo delle aree percorse dal fuoco

<b>Regione</b>	EMILIA ROMAGNA	<b>Provincia</b>	REGGIO NELL'EMILIA
<b>Comune</b>	CASTELLARANO		
<b>Località</b>	TRESSANO		

**Data incendio** 30/09/2011**Superficie boschiva percorsa dal fuoco (Ha)** 02.65.70**Superficie non boschiva percorsa dal fuoco (Ha)** 02.43.64**Di cui superficie pascoliva percorsa dal fuoco (Ha)****Totale superficie percorsa dal fuoco (Ha)** 05.09.34**Lista delle particelle interessate**

Codice Nazionale	Foglio	Particella	Sub	Allegato	Sviluppo	Superficie in mq	
						Percorsa	Totale
C141	16	00101		0	0	738	19114
C141	16	00106		0	0	5633	8032
C141	16	00134		0	0	688	11635
C141	16	00136		0	0	14423	14542
C141	16	00137		0	0	648	648
C141	26	00006		0	0	3614	3788
C141	26	00009		0	0	2727	3129
C141	26	00012		0	0	5971	7392
C141	26	00239		0	0	3957	19648
C141	26	00362		0	0	7035	7035
C141	34	00494		0	0	19	271
C141	34	00495		0	0	1799	2521

La cartografia catastale di sfondo, messa a disposizione dall'Agenzia del Territorio, nelle zone non interessate da controlli agricoli comunitari può non essere aggiornata alla actualità oppure non essere digitalizzata (presenza dei soli centroidi particella) pertanto in taluni casi l'elenco delle particelle deve essere considerato indicativo e non esaustivo. Si invita quindi l'utente a visualizzare l'incendio su cartografia catastale per verificare in modo puntuale le particelle interessate e ricomprese nel perimetro. Per quanto riguarda i dati delle superfici indicati, sono stati desunti mediante rilievi (scala 1:2.000-1:5.000) effettuati con strumentazione speditiva a precisione metrica per finalità interne al servizio d'istituto e suscettibili di errori sia strumentali sia di carattere tecnico e pertanto, al fine della redazione del Catasto Incendi, tali superfici devono essere ricontrollate e verificate

# Catasto incendi

**Data incendio: 31/09/2011**

**Data rilevamento**

**Strumento: GPSsped**

**Località: Tressano**

**Area incendio: 5.0934**



**Ministero delle Politiche Agricole Alimentari e Forestali**Corpo Forestale dello Stato  
Rilievo delle aree percorse dal fuoco

<b>Regione</b>	EMILIA ROMAGNA	<b>Provincia</b>	REGGIO NELL'EMILIA
<b>Comune</b>	CASTELLARANO		
<b>Località</b>	Cadiroggio		

**Data incendio** 09/08/2012**Superficie boschiva percorsa dal fuoco (Ha)** 05.49.67**Superficie non boschiva percorsa dal fuoco (Ha)** 03.86.51**Di cui superficie pascoliva percorsa dal fuoco (Ha)****Totale superficie percorsa dal fuoco (Ha)** 09.36.19**Lista delle particelle interessate**

Codice Nazionale	Foglio	Particella	Sub	Allegato	Sviluppo	Superficie in mq	
						Percorsa	Totale
C141	3	00003		0	0	25	13727
C141	3	00004		0	0	265	265
C141	3	00009		0	0	672	12025
C141	3	00010		0	0	1613	2344
C141	3	00011		0	0	18433	18433
C141	3	00012		0	0	5974	5974
C141	3	00020		0	0	12171	12357
C141	3	00023		0	0	138	1533
C141	3	00024		0	0	4085	22595
C141	3	00118		0	0	434	1153
C141	3	00119		0	0	54	54
C141	3	00120		0	0	2863	2863
C141	3	00121		0	0	325	327
C141	3	00124		0	0	6742	12550
C141	3	00236		0	0	6950	7272
C141	3	00286		0	0	84	23478
C141	3	00292		0	0	1162	22171
C141	3	00294		0	0	1824	2644
C141	3	00296		0	0	69	916
C141	3	00307		0	0	3040	4886

La cartografia catastale di sfondo, messa a disposizione dall'Agenzia del Territorio, nelle zone non interessate da controlli agricoli comunitari può non essere aggiornata alla actualità oppure non essere digitalizzata (presenza dei soli centroidi particella) pertanto in taluni casi l'elenco delle particelle deve essere considerato indicativo e non esaustivo. Si invita quindi l'utente a visualizzare l'incendio su cartografia catastale per verificare in modo puntuale le particelle interessate e ricomprese nel perimetro. Per quanto riguarda i dati delle superfici indicati, sono stati desunti mediante rilievi (scala 1:2.000-1:5.000) effettuati con strumentazione speditiva a precisione metrica per finalità interne al servizio d'istituto e suscettibili di errori sia strumentali sia di carattere tecnico e pertanto, al fine della redazione del Catasto Incendi, tali superfici devono essere ricontrollate e verificate



# Catasto incendi

**Data incendio:**09/08/2012

**Data rilevamento:**2012/10/16

**Strumento:**GPSped

**Localita:**Cadiroggio

**Area incendio:**9.3619





**Ministero delle Politiche Agricole Alimentari e Forestali**Corpo Forestale dello Stato  
Rilievo delle aree percorse dal fuoco

---

<b>Regione</b>	EMILIA ROMAGNA	<b>Provincia</b>	REGGIO NELL'EMILIA
<b>Comune</b>	CASTELLARANO		
<b>Località</b>	Funicolare		

---

**Data incendio** 25/07/2012**Superficie boschiva percorsa dal fuoco (Ha)** 00.66.02**Superficie non boschiva percorsa dal fuoco (Ha)** 13.77.14**Di cui superficie pascoliva percorsa dal fuoco (Ha)****Totale superficie percorsa dal fuoco (Ha)** 14.43.15**Lista delle particelle interessate**

Codice Nazionale	Foglio	Particella	Sub	Allegato	Sviluppo	Superficie in mq	
						Percorsa	Totale
B893	30	00086	0	0	0	7273	13790
B893	30	00088	0	0	0	124616	171325
B893	30	00155	0	0	0	1955	7653

---

La cartografia catastale di sfondo, messa a disposizione dall'Agenzia del Territorio, nelle zone non interessate da controlli agricoli comunitari può non essere aggiornata alla attualità oppure non essere digitalizzata (presenza dei soli centroidi particella) pertanto in taluni casi l'elenco delle particelle deve essere considerato indicativo e non esaustivo. Si invita quindi l'utente a visualizzare l'incendio su cartografia catastale per verificare in modo puntuale le particelle interessate e ricomprese nel perimetro. Per quanto riguarda i dati delle superfici indicati, sono stati desunti mediante rilievi (scala 1:2.000-1:5.000) effettuati con strumentazione speditiva a precisione metrica per finalità interne al servizio d'istituto e suscettibili di errori sia strumentali sia di carattere tecnico e pertanto, al fine della redazione del Catasto Incendi, tali superfici devono essere ricontrollate e verificate

**Ministero delle Politiche Agricole Alimentari e Forestali**Corpo Forestale dello Stato  
Rilievo delle aree percorse dal fuoco

---

<b>Regione</b>	EMILIA ROMAGNA	<b>Provincia</b>	REGGIO NELL'EMILIA
<b>Comune</b>	CASTELLARANO		
<b>Località</b>	Funicolare		

---

**Data incendio** 25/07/2012**Superficie boschiva percorsa dal fuoco (Ha)** 00.66.02**Superficie non boschiva percorsa dal fuoco (Ha)** 13.77.14**Di cui superficie pascoliva percorsa dal fuoco (Ha)****Totale superficie percorsa dal fuoco (Ha)** 14.43.15**Lista delle particelle interessate**

Codice Nazionale	Foglio	Particella	Sub	Allegato	Sviluppo	Superficie in mq	
						Percorsa	Totale
C141	4	00008	0	0	0	8098	62155
C141	4	00019	0	0	0	1668	4249

---

*La cartografia catastale di sfondo, messa a disposizione dall'Agenzia del Territorio, nelle zone non interessate da controlli agricoli comunitari può non essere aggiornata alla attualità oppure non essere digitalizzata (presenza dei soli centroidi particella) pertanto in taluni casi l'elenco delle particelle deve essere considerato indicativo e non esaustivo. Si invita quindi l'utente a visualizzare l'incendio su cartografia catastale per verificare in modo puntuale le particelle interessate e ricomprese nel perimetro. Per quanto riguarda i dati delle superfici indicati, sono stati desunti mediante rilievi (scala 1:2.000-1:5.000) effettuati con strumentazione speditiva a precisione metrica per finalità interne al servizio d'istituto e suscettibili di errori sia strumentali sia di carattere tecnico e pertanto, al fine della redazione del Catasto Incendi, tali superfici devono essere ricontrollate e verificate*

# Catasto incendi

**Data incendio:**25/07/2012

**Data rilevamento:**2012/10/16

**Strumento:**GPSped

**Localita:**Funicolare

**Area incendio:**14.4315

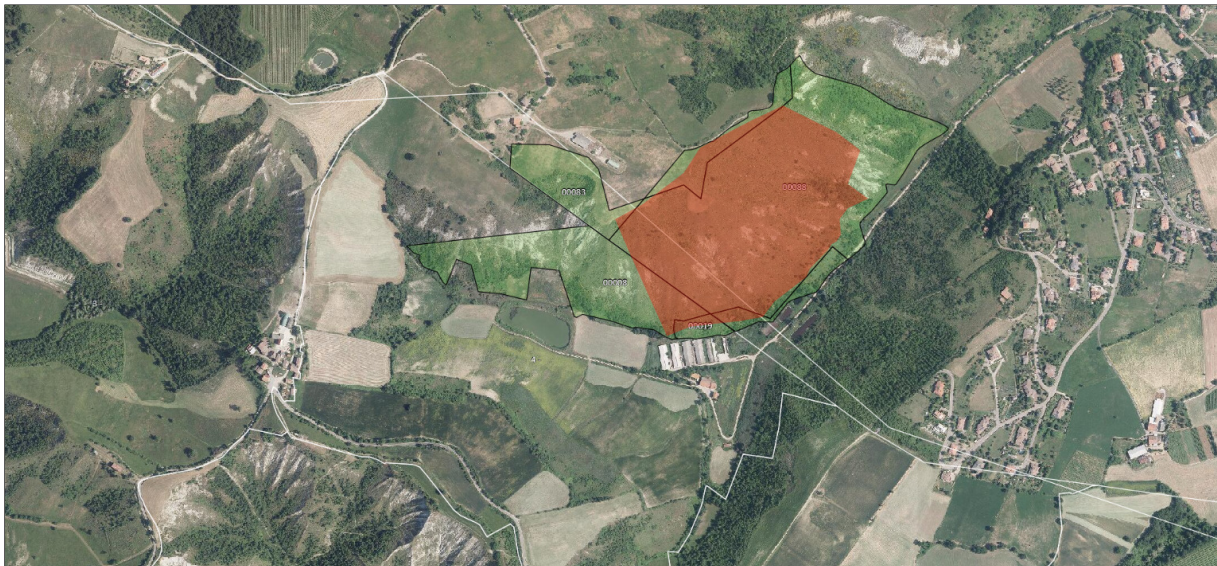



**Ministero delle Politiche Agricole Alimentari e Forestali**Corpo Forestale dello Stato  
Rilievo delle aree percorse dal fuoco

---

**Regione** EMILIA ROMAGNA **Provincia** REGGIO NELL'EMILIA  
**Comune** CASTELLARANO  
**Località** Rio Rocca

---

**Data incendio** 08/08/2012**Superficie boschiva percorsa dal fuoco (Ha)** 00.03.96**Superficie non boschiva percorsa dal fuoco (Ha)** 01.18.93**Di cui superficie pascoliva percorsa dal fuoco (Ha)****Totale superficie percorsa dal fuoco (Ha)** 01.22.89**Lista delle particelle interessate**

Codice Nazionale	Foglio	Particella	Sub	Allegato	Sviluppo	Superficie in mq	
						Percorsa	Totale
C141	9	00223		0	0	2	4002
C141	10	00176		0	0	4452	7851
C141	10	00177		0	0	2337	2863
C141	10	00178		0	0	797	1201
C141	10	00179		0	0	2493	3239
C141	10	00180		0	0	2072	4426
C141	17	00005		0	0	74	4163

---

La cartografia catastale di sfondo, messa a disposizione dall'Agenzia del Territorio, nelle zone non interessate da controlli agricoli comunitari può non essere aggiornata alla attualità oppure non essere digitalizzata (presenza dei soli centroidi particella) pertanto in taluni casi l'elenco delle particelle deve essere considerato indicativo e non esaustivo. Si invita quindi l'utente a visualizzare l'incendio su cartografia catastale per verificare in modo puntuale le particelle interessate e ricomprese nel perimetro. Per quanto riguarda i dati delle superfici indicati, sono stati desunti mediante rilievi (scala 1:2.000-1:5.000) effettuati con strumentazione speditiva a precisione metrica per finalità interne al servizio d'istituto e suscettibili di errori sia strumentali sia di carattere tecnico e pertanto, al fine della redazione del Catasto Incendi, tali superfici devono essere ricontrollate e verificate

# Catasto incendi

**Data incendio:**08/08/2012

**Data rilevamento:**2012/10/16

**Strumento:**GPSped

**Localita:**Rio Rocca

**Area incendio:**1.2289



**Ministero delle Politiche Agricole Alimentari e Forestali**Corpo Forestale dello Stato  
Rilievo delle aree percorse dal fuoco

---

<b>Regione</b>	EMILIA ROMAGNA	<b>Provincia</b>	REGGIO NELL'EMILIA
<b>Comune</b>	CASTELLARANO		
<b>Località</b>	Via Montebabbio		

---

**Data incendio** 26/07/2013**Superficie boschiva percorsa dal fuoco (Ha)** 00.00.00**Superficie non boschiva percorsa dal fuoco (Ha)** 00.23.60**Di cui superficie pascoliva percorsa dal fuoco (Ha)****Totale superficie percorsa dal fuoco (Ha)** 00.23.60**Lista delle particelle interessate**

Codice Nazionale	Foglio	Particella	Sub	Allegato	Sviluppo	Superficie in mq	
						Percorsa	Totale
C141	5	00031		0	0	1032	9038
C141	5	00033		0	0	1240	20779

---

*La cartografia catastale di sfondo, messa a disposizione dall'Agenzia del Territorio, nelle zone non interessate da controlli agricoli comunitari può non essere aggiornata alla attualità oppure non essere digitalizzata (presenza dei soli centroidi particella) pertanto in taluni casi l'elenco delle particelle deve essere considerato indicativo e non esaustivo. Si invita quindi l'utente a visualizzare l'incendio su cartografia catastale per verificare in modo puntuale le particelle interessate e ricomprese nel perimetro. Per quanto riguarda i dati delle superfici indicati, sono stati desunti mediante rilievi (scala 1:2.000-1:5.000) effettuati con strumentazione speditiva a precisione metrica per finalità interne al servizio d'istituto e suscettibili di errori sia strumentali sia di carattere tecnico e pertanto, al fine della redazione del Catasto Incendi, tali superfici devono essere ricontrollate e verificate*



# Catasto incendi

**Data incendio:26/07/2013**

**Data rilevamento:26/09/2013**

**Strumento:GPSped**

**Localita:Via Montebabbio**

**Area incendio:0.236**



**Ministero delle Politiche Agricole Alimentari e Forestali**Corpo Forestale dello Stato  
Rilievo delle aree percorse dal fuoco

---

<b>Regione</b>	EMILIA ROMAGNA	<b>Provincia</b>	REGGIO NELL'EMILIA
<b>Comune</b>	CASTELLARANO		
<b>Località</b>	VIA RIO ROCCA		

---

**Data incendio** 25/07/2016**Superficie boschiva percorsa dal fuoco (Ha)** 00.80.71**Superficie non boschiva percorsa dal fuoco (Ha)** 00.00.00**Di cui superficie pascoliva percorsa dal fuoco (Ha)****Totale superficie percorsa dal fuoco (Ha)** 00.80.71**Lista delle particelle interessate**

Codice Nazionale	Foglio	Particella	Sub	Allegato	Sviluppo	Superficie in mq	
						Percorsa	Totale
C141	14	00107		0	0	1601	33508
C141	14	00108		0	0	0	5744
C141	14	00119		0	0	5591	7401
C141	14	00120		0	0	35	3672

---

*La cartografia catastale di sfondo, messa a disposizione dall'Agenzia del Territorio, nelle zone non interessate da controlli agricoli comunitari può non essere aggiornata alla attualità oppure non essere digitalizzata (presenza dei soli centroidi particella) pertanto in taluni casi l'elenco delle particelle deve essere considerato indicativo e non esaustivo. Si invita quindi l'utente a visualizzare l'incendio su cartografia catastale per verificare in modo puntuale le particelle interessate e ricomprese nel perimetro. Per quanto riguarda i dati delle superfici indicati, sono stati desunti mediante rilievi (scala 1:2.000-1:5.000) effettuati con strumentazione speditiva a precisione metrica per finalità interne al servizio d'istituto e suscettibili di errori sia strumentali sia di carattere tecnico e pertanto, al fine della redazione del Catasto Incendi, tali superfici devono essere ricontrollate e verificate*

# Catasto incendi

**Data incendio:**25/07/2016

**Data rilevamento:**29/08/2017

**Strumento:**GPSped

**Localita:**VIA RIO ROCCA

**Area incendio:**0.8071





**Ministero delle Politiche Agricole Alimentari e Forestali**Corpo Forestale dello Stato  
Rilievo delle aree percorse dal fuoco

<b>Regione</b>	EMILIA ROMAGNA	<b>Provincia</b>	REGGIO NELL'EMILIA
<b>Comune</b>	CASTELLARANO		
<b>Località</b>	Cavriana		

**Data incendio** 05/07/2021**Superficie boschiva percorsa dal fuoco (Ha)** 02.99.52**Superficie non boschiva percorsa dal fuoco (Ha)** 07.09.58**Di cui superficie pascoliva percorsa dal fuoco (Ha)** 00.00.00**Totale superficie percorsa dal fuoco (Ha)** 10.09.10**Lista delle particelle interessate**

Codice Nazionale	Foglio	Particella	Sub	Allegato	Sviluppo	Superficie in mq	
						Percorsa	Totale
C141	46	00033		0	0	100	3842
C141	46	00037		0	0	45	3997
C141	46	00038		0	0	5	17881
C141	46	00039		0	0	18987	73481
C141	46	00040		0	0	2950	8109
C141	46	00041		0	0	1294	1879
C141	46	00042		0	0	3271	3271
C141	46	00043		0	0	2666	2666
C141	46	00044		0	0	6475	9164
C141	46	00045		0	0	5444	6075
C141	46	00046		0	0	4001	4001
C141	46	00047		0	0	3365	3375
C141	46	00048		0	0	3333	3333
C141	46	00049		0	0	5070	5070
C141	46	00063		0	0	315	315
C141	47	00065		0	0	240	14366
C141	47	00066		0	0	110	12158
C141	47	00081		0	0	4165	4892
C141	47	00082		0	0	4213	5500
C141	47	00083		0	0	1649	7298

La cartografia catastale di sfondo, messa a disposizione dall'Agenzia del Territorio, nelle zone non interessate da controlli agricoli comunitari può non essere aggiornata alla attualità oppure non essere digitalizzata (presenza dei soli centroidi particella) pertanto in taluni casi l'elenco delle particelle deve essere considerato indicativo e non esaustivo. Si invita quindi l'utente a visualizzare l'incendio su cartografia catastale per verificare in modo puntuale le particelle interessate e ricomprese nel perimetro. Per quanto riguarda i dati delle superfici indicati, sono stati desunti mediante rilievi (scala 1:2.000-1:5.000) effettuati con strumentazione speditiva a precisione metrica per finalità interne al servizio d'istituto e suscettibili di errori sia strumentali sia di carattere tecnico e pertanto, al fine della redazione del Catasto Incendi, tali superfici devono essere ricontrollate e verificate

**Ministero delle Politiche Agricole Alimentari e Forestali**Corpo Forestale dello Stato  
Rilievo delle aree percorse dal fuoco

<b>Regione</b>	EMILIA ROMAGNA	<b>Provincia</b>	REGGIO NELL'EMILIA
<b>Comune</b>	CASTELLARANO		
<b>Località</b>	Cavriana		

**Data incendio** 05/07/2021

<b>Superficie boschiva percorsa dal fuoco (Ha)</b>	<b>02.99.52</b>
<b>Superficie non boschiva percorsa dal fuoco (Ha)</b>	<b>07.09.58</b>
<b>Di cui superficie pascoliva percorsa dal fuoco (Ha)</b>	<b>00.00.00</b>
<b>Totale superficie percorsa dal fuoco (Ha)</b>	<b>10.09.10</b>

**Lista delle particelle interessate**

Codice Nazionale	Foglio	Particella	Sub	Allegato	Sviluppo	Superficie in mq	
						Percorsa	Totale
C141	47	00084		0	0	9810	18823
C141	47	00092		0	0	1492	5670
C141	47	00093		0	0	6400	10052
C141	47	00094		0	0	4389	4537
C141	47	00106		0	0	1291	8762
C141	47	00274		0	0	254	10591

La cartografia catastale di sfondo, messa a disposizione dall'Agenzia del Territorio, nelle zone non interessate da controlli agricoli comunitari può non essere aggiornata alla attualità oppure non essere digitalizzata (presenza dei soli centroidi particella) pertanto in taluni casi l'elenco delle particelle deve essere considerato indicativo e non esaustivo. Si invita quindi l'utente a visualizzare l'incendio su cartografia catastale per verificare in modo puntuale le particelle interessate e ricomprese nel perimetro. Per quanto riguarda i dati delle superfici indicati, sono stati desunti mediante rilievi (scala 1:2.000-1:5.000) effettuati con strumentazione speditiva a precisione metrica per finalità interne al servizio d'istituto e suscettibili di errori sia strumentali sia di carattere tecnico e pertanto, al fine della redazione del Catasto Incendi, tali superfici devono essere ricontrollate e verificate

# Catasto incendi

Data incendio:05/07/2021

Data rilevamento:05/07/2021

Strumento:GPSped

Localita:Cavriana

Area incendio:10.091

