

luogo: via Radici in Piano, località Tressano, Castellarano

soggetto attuatore: Finice srl, via Sicilia, Reggio Emilia

progetto architettonico
ARTEAS PROGETTI
architetto Paolo Soragni
con
architetto Ilaria Manotti

A.O. ambito AeR 1
di iniziativa privata
località Tressano

01.2

stato di progetto
INQUADRAMENTO FISICO

12.2020 Aggiornamento in seguito alle oss. del Comitato Urbanistico di Area vasta

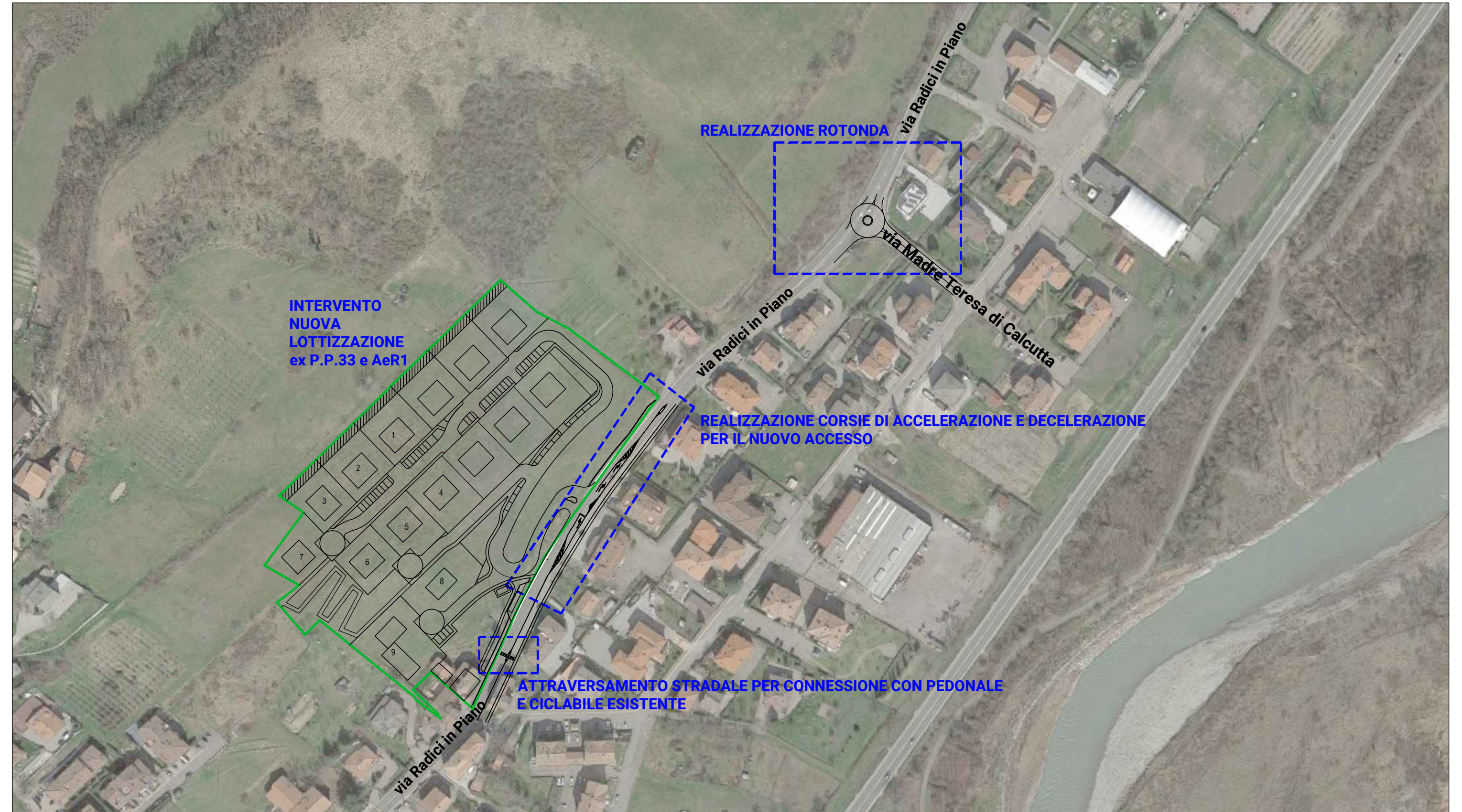

OPERE AMBITO ESTERNO