

PIANTA PIANO TERRA - H 240

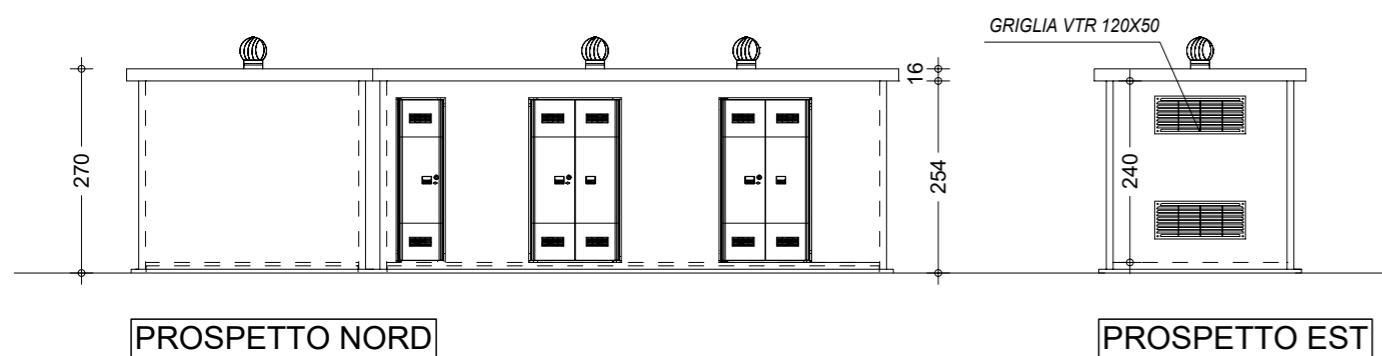

PROSPETTO NORD

PROSPETTO EST

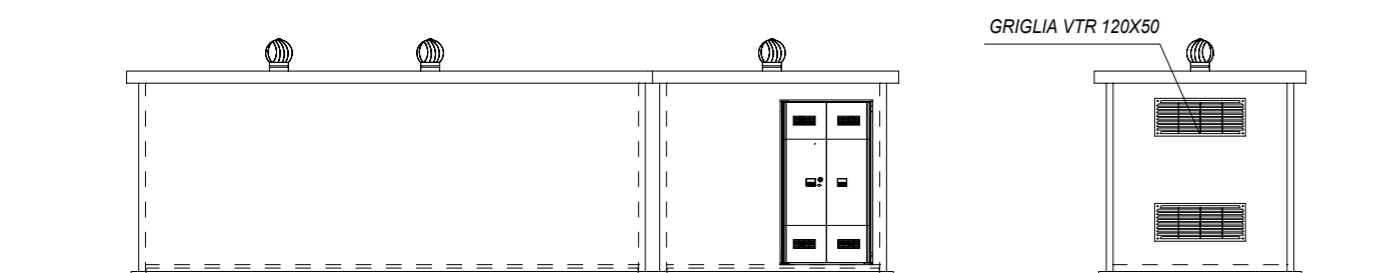

PROSPETTO SUD

PROSPETTO OVEST

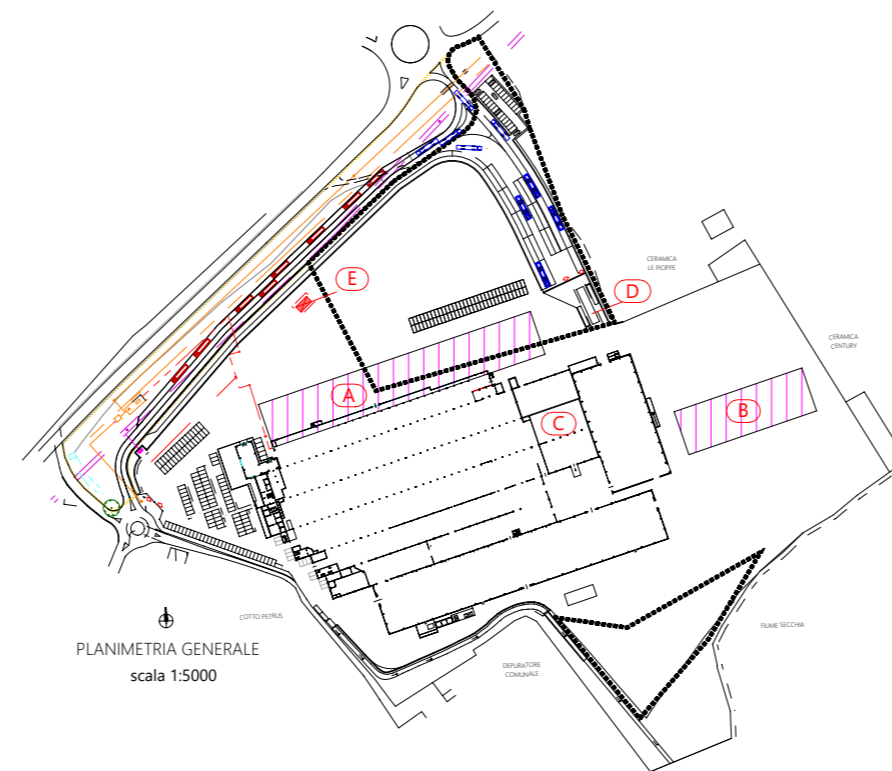

PLANIMETRIA GENERALE
scala 1:5000

Firma proprietà **NovaBell** Ceramiche Gruppo Bellei

Firma progettista

Berater Experte
KlimaHaus
CasaClima

COMUNE DI CASTELLARANO (RE)
Provincia di Reggio Emilia

INTEGRAZIONE

VARIANTE URBANISTICA AL PSC e RUE
(art. A14 - bis - L.R. n. 20/2000 e smi)

AMPLIAMENTO STABILIMENTO PRODUTTIVO CERAMICO

IL PRESENTE PROGETTO È TUTELATO A NORMA DI LEGGE

RISPOSTA ALLA RICHIESTA DI INTEGRAZIONI
prot. n. 0003347/2020 del 03/03/2020

Elaborato	COMUNE		PROGETTO FABBRICATO E PIANTE - PROSPETTI - SEZIONE			
	Codice Elaborato		INT.	0.9	Data 28/04/2020	Scala 1:100 - 1:5000
	rev.	01	data	Aprile 2020	emissione documento	
	rev.	02	data	Giugno 2020	revisione	
	rev.	03	data	Giugno 2020	revisione	
rev.		data				

Proprietà Proponente
NOVABELL S.p.a.
Via Molino, 1 - Roteglia di Castellarano (RE)
C.F. 01779670361 - P.IVA IT01402710352

Progettazione
Studio Tecnico Balberini
via Berna, 30/D - 41049 Sassuolo (MO) - Cod. Fisc. BLBSRG55H22I462J
tel. 0536 811412 - fax 0536 1948124 - P.IVA n. 02824160366
info@studiobalberini.it - pec: sergiob@pec.studiobalberini.it

