

PIANTA PIANO TERRA

uscite di sicurezza
L 120 H 250

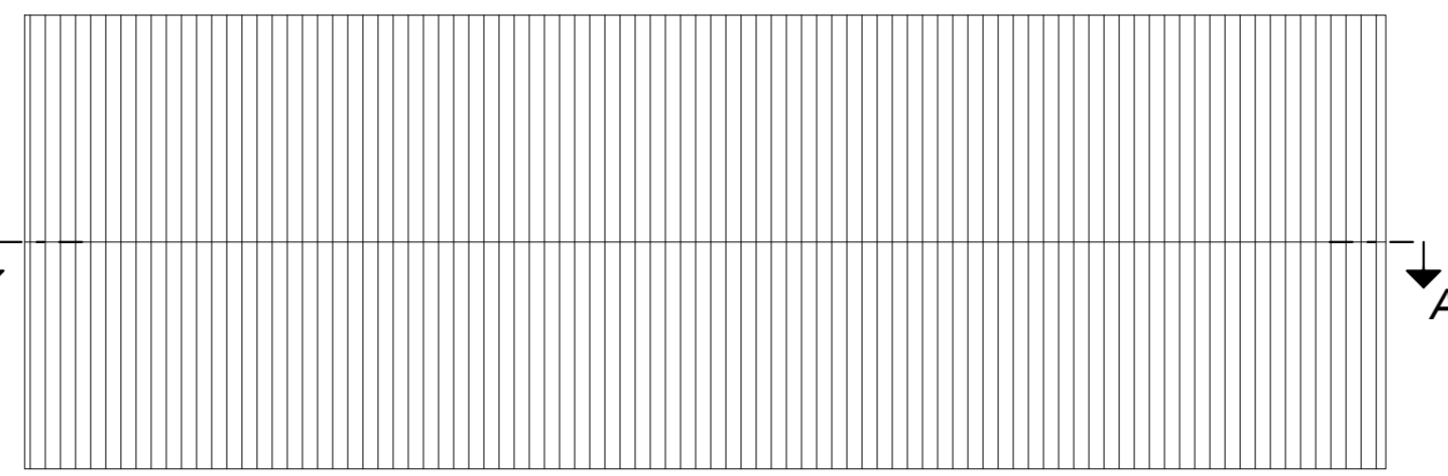

PIANTA COPERTURA

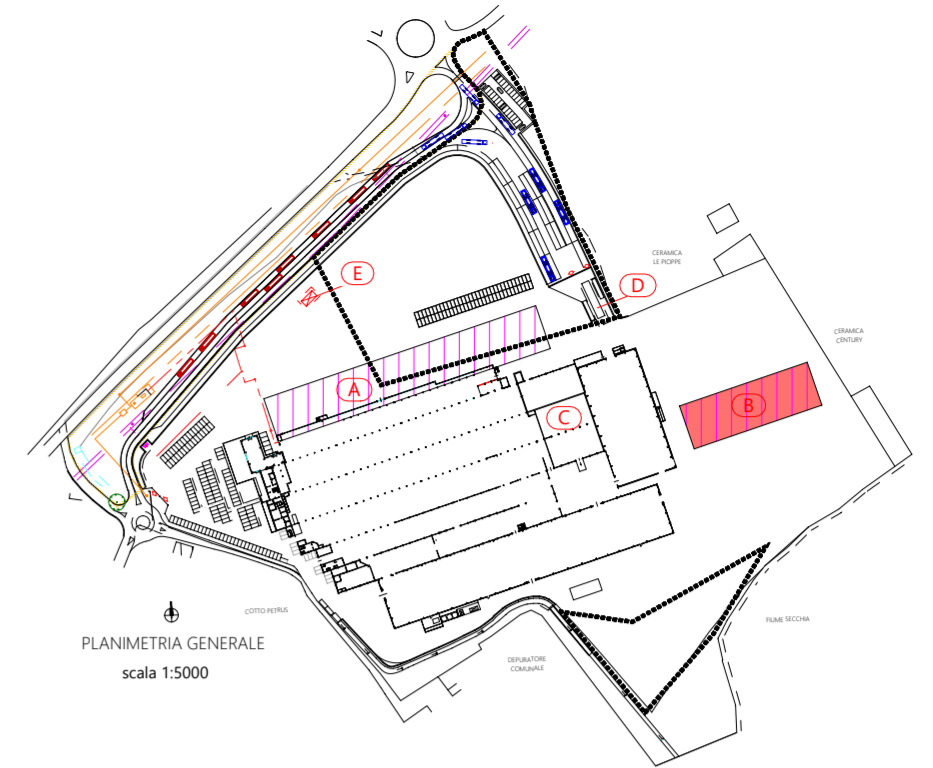

PLANIMETRIA GENERALE
scala 1:5000

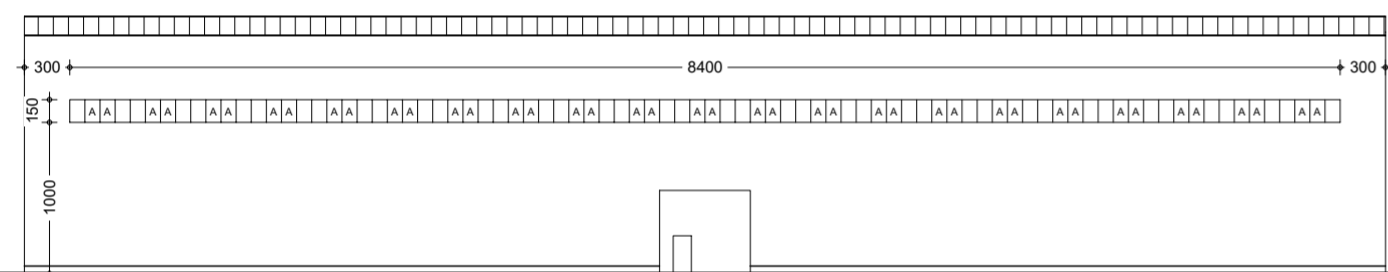

PROSPETTO NORD

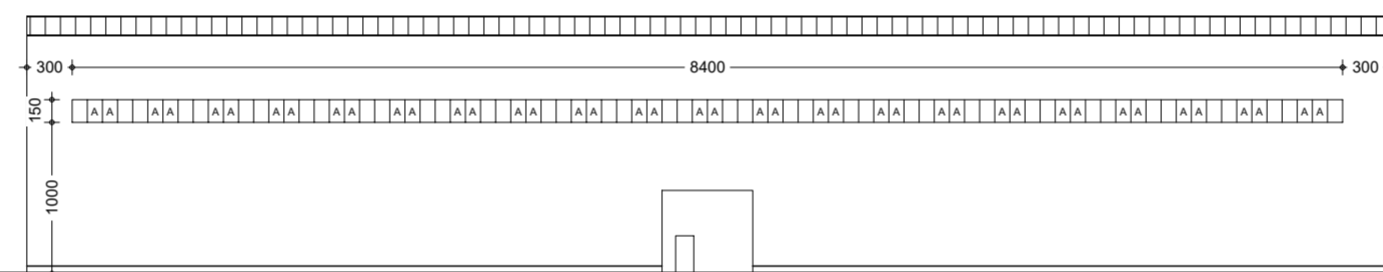

PROSPETTO SUD

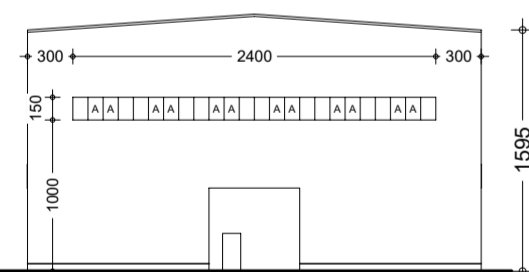

PROSPETTO SUD-OVEST

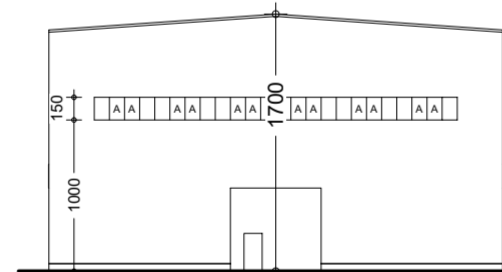

PROSPETTO SUD-EST

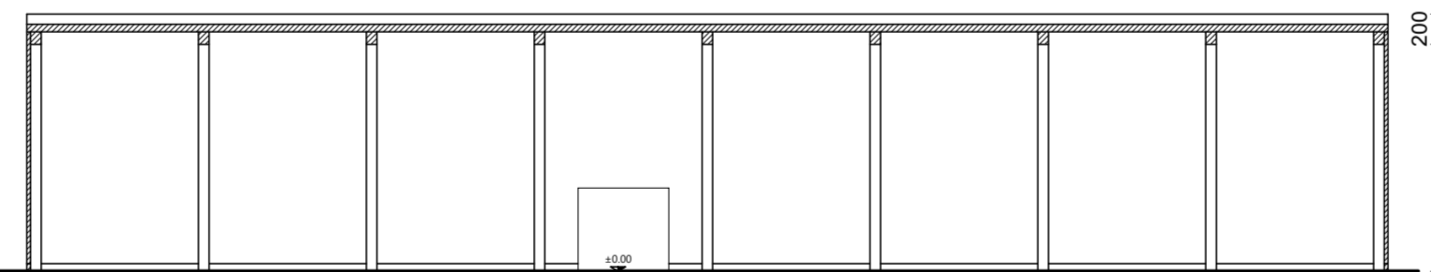

SEZIONE A-A



SERVIZI IGIENICI
scala 1:200
s.p. 32,51 mq
areazione forzata

Firma proprietà			Firma progettista		
<p>COMUNE DI CASTELLARANO (RE) Provincia di Reggio Emilia</p>					
<p>INTEGRAZIONE</p>					
Riferimento	<p>VARIANTE URBANISTICA AL PSC e RUE (art. A14 - bis - L.R. n. 20/2000 e smi)</p> <p>AMPLIAMENTO STABILIMENTO PRODUTTIVO CERAMICO</p>				
<p>IL PRESENTE PROGETTO È TUTELATO A NORMA DI LEGGE</p>					
Oggetto	<p>RISPOSTA ALLA RICHIESTA DI INTEGRAZIONI prot. n. 0003347/2020 del 03/03/2020</p>				
Elaborato	COMUNE		PROGETTO FABBRICATO B		
	Codice Elaborato		INT.	0.6	Data 28/04/2020
	rev.	01	data	Aprile 2020	emissione documento
	rev.	02	data	Giugno 2020	revisione
	rev.	03	data	Giugno 2020	revisione
Proprietà Proponente	<p>NOVABELL S.p.a. Via Molino, 1 - Roteglia di Castellarano (RE) C.F. 01779670361 - P.IVA IT01402710352</p>				
Progettazione	<p style="text-align: center;">Studio Tecnico Balberini</p> <p>via Berna, 30/D - 41049 Sassuolo (MO) - Cod. Fisc. BLBSRG55H22462J tel. 0536 811412 - fax 0536 1948124 - P.IVA n. 02824160366 info@studiobalberini.it - pec: sergjob@pec.studiobalberini.it</p>				

