

PIANTA PIANO TERRA

uscite di sicurezza  
 L 120 H 250

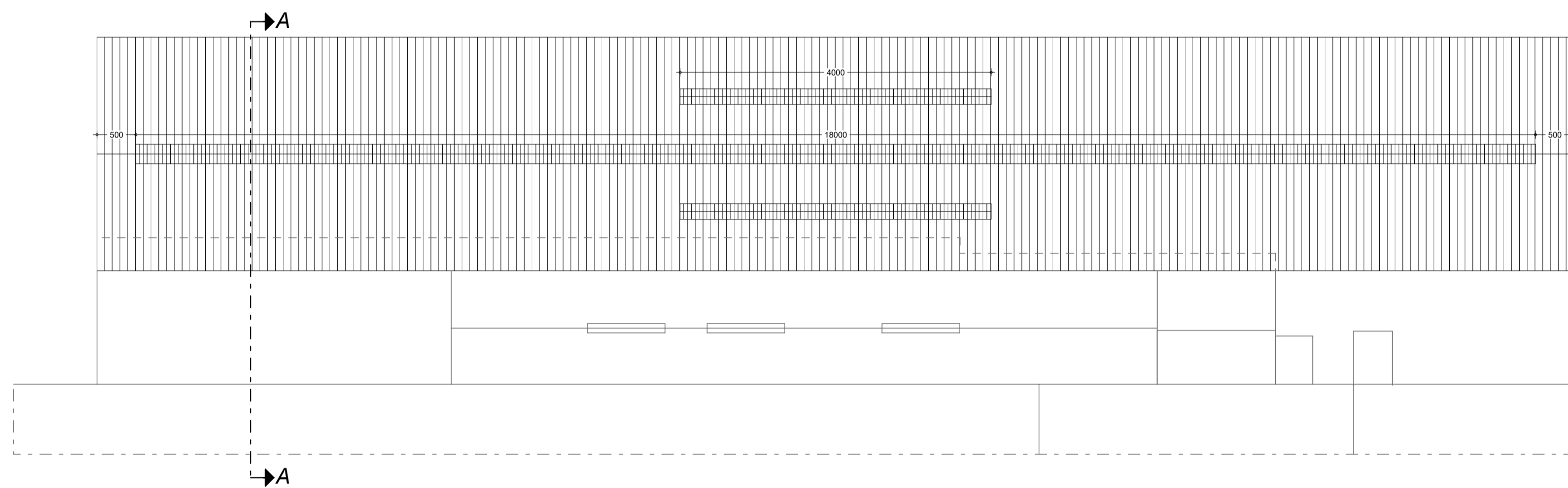

PROSPETTO NORD

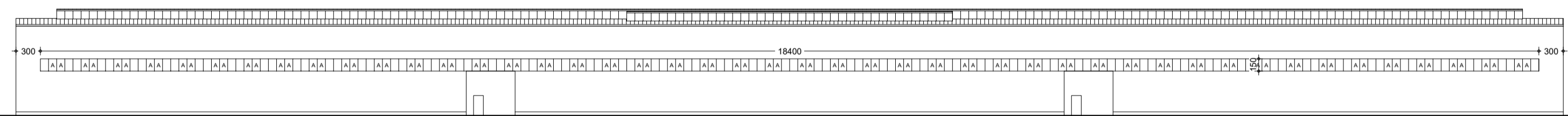

PROSPETTO SUD

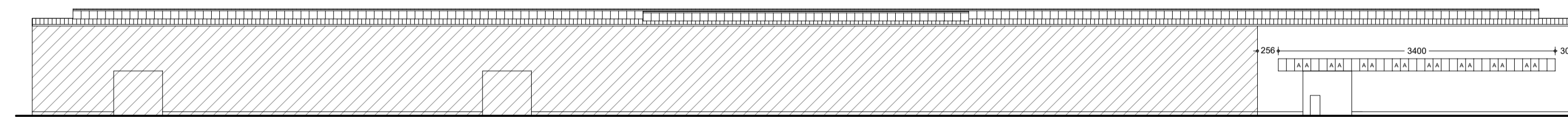

PROSPETTO SUD-OVEST

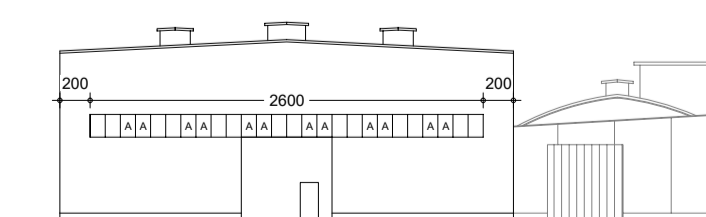

PROSPETTO SUD-EST

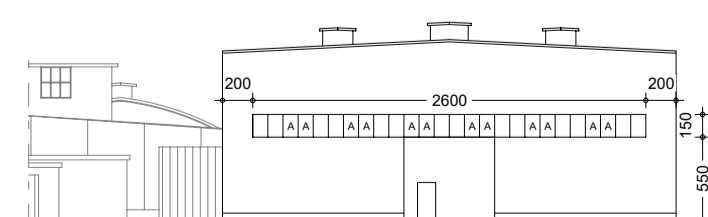

SEZIONE A-A

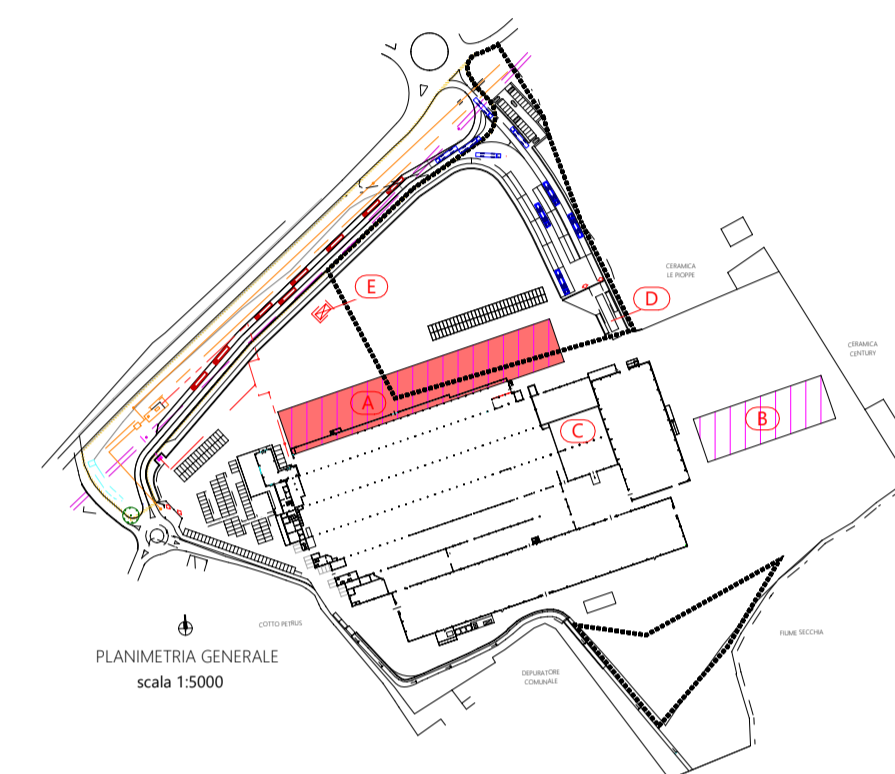
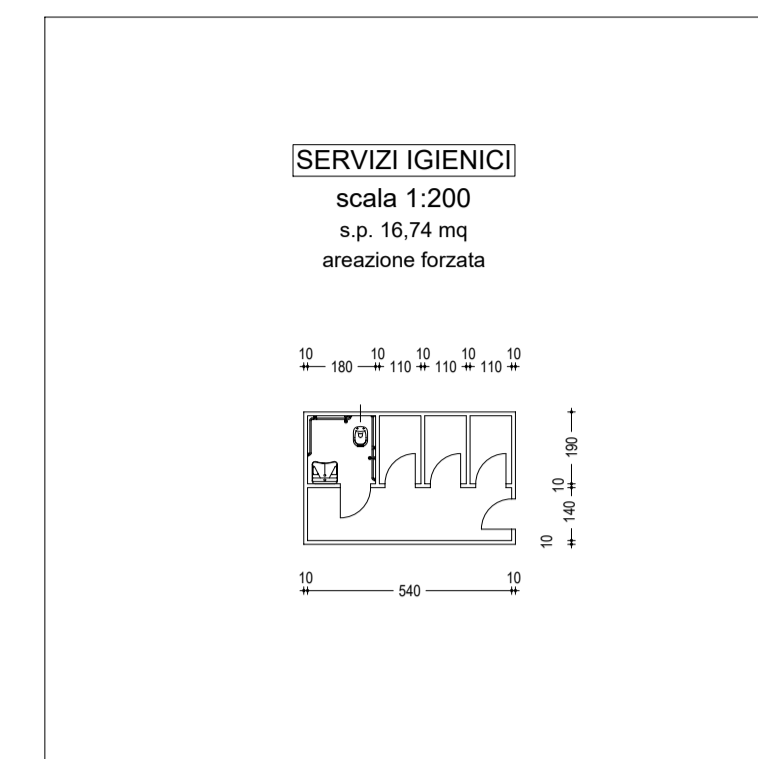
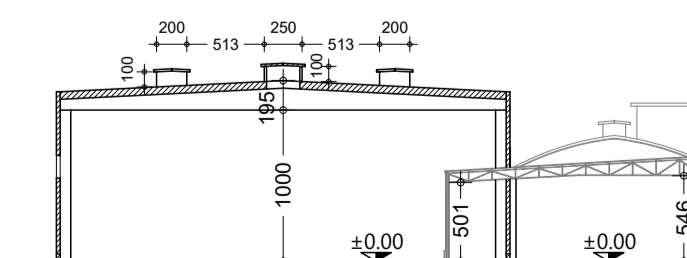

Firma proprietà			Firma progettista		
<b>COMUNE DI CASTELLARANO (RE)</b> Provincia di Reggio Emilia					
<b>INTEGRAZIONE</b>					
Riferimento	<b>VARIANTE URBANISTICA AL PSC e RUE</b> (art. A14 - bis - L.R. n. 20/2000 e smi)  <b>AMPLIAMENTO STABILIMENTO PRODUTTIVO CERAMICO</b>				
IL PRESENTE PROGETTO È TUTELATO A NORMA DI LEGGE					
Oggetto	<b>RISPOSTA ALLA RICHIESTA DI INTEGRAZIONI</b> <b>prot. n. 0003347/2020 del 03/03/2020</b>				
Elaborato	<b>COMUNE</b>	PROGETTO [FABBRICATO A] PIANTE - PROSPETTI - SEZIONE			
	Codice Elaborato	<b>INT.</b>	<b>0.5</b>	Data 28/04/2020	Scala 1:200 - 1:500 - 1:5000
	rev. <b>01</b>	data	Aprile 2020	emissione documento	
	rev. <b>02</b>	data	Giugno 2020	revisione	
	rev. <b>03</b>	data	Giugno 2020	revisione	
Proprietà PropONENTE	<b>NOVABELL S.p.a.</b> Via Molino, 1 - Roteglia di Castellarano (RE) C.F. 01779670361 - P.IVA IT01402710352				
Progettazione	Studio Tecnico Balberini via Berna, 30/D - 41049 Sassuolo (MO) - Cod. Fisc. BLBSRG55H22482J tel. 0536 811412 - fax 0536 1948124 - P.IVA n. 02824160366 info@studiodalberini.it - pec: sergiojb@pec.studiodalberini.it				

