

PROSPETTO SUD/OVEST

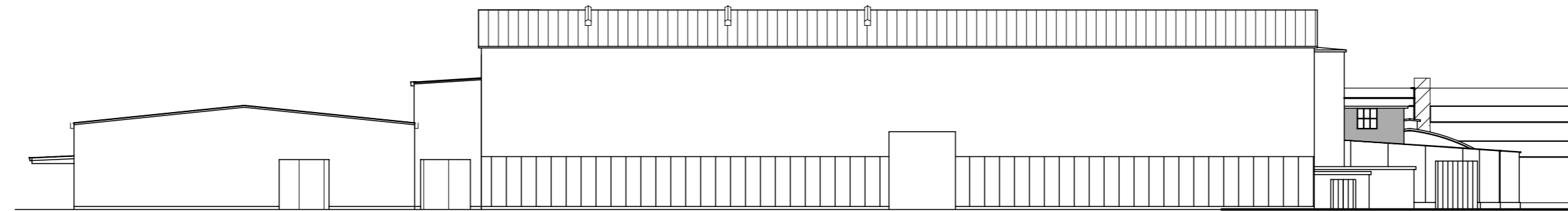

PROSPETTO SUD/EST

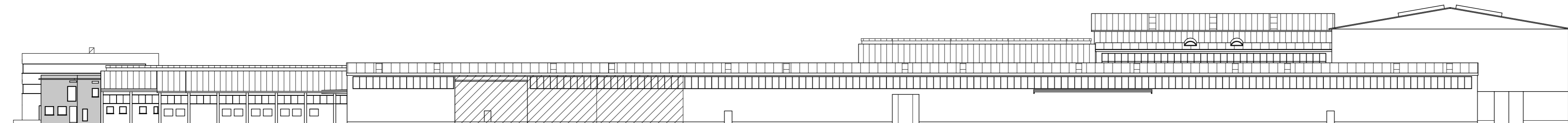

PROSPETTO SUD

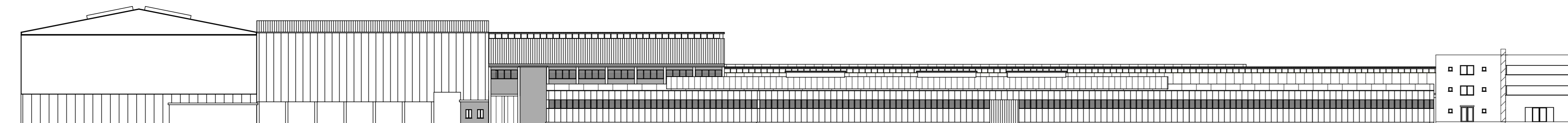

PROSPETTO NORD

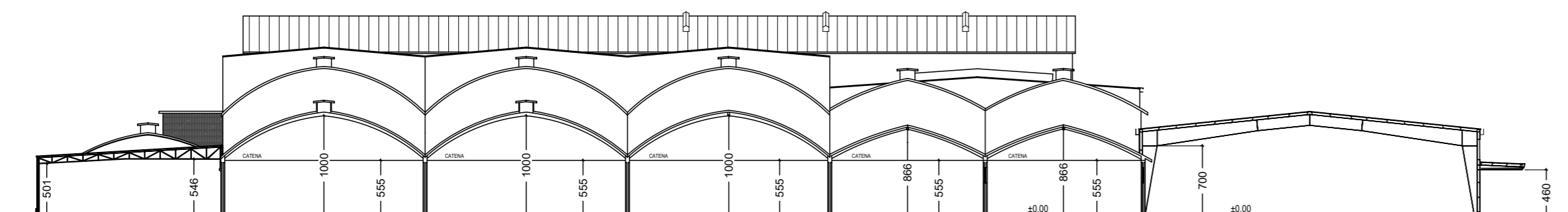

SEZIONE A-A

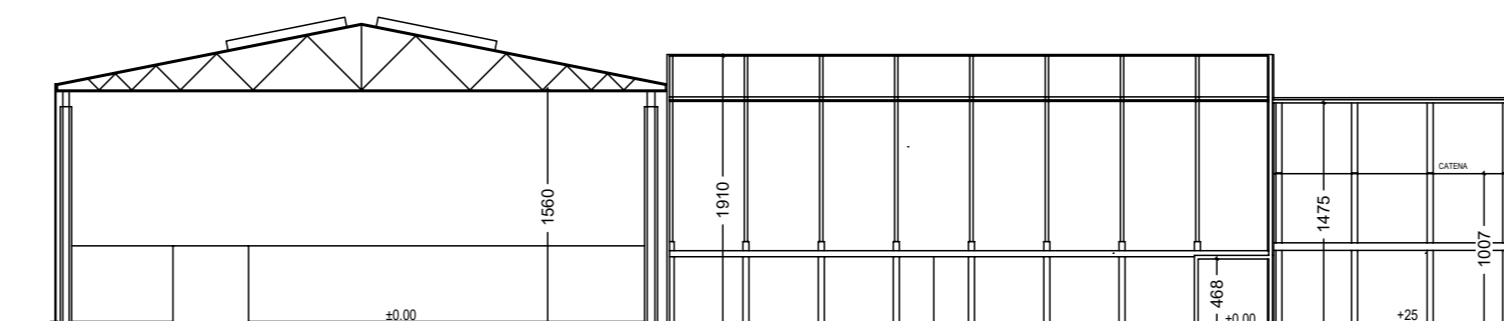

SEZIONE B-B

Firma proprietaria
NovaBell
 Ceramiche Gruppo Bellei

Firma progettista



COMUNE DI CASTELLARANO (RE)
 Provincia di Reggio Emilia

INTEGRAZIONE

VARIANTE URBANISTICA AL PSC e RUE
 (art. A14 - bis - L.R. n. 20/2000 e smi)

AMPLIAMENTO STABILIMENTO PRODUTTIVO CERAMICO

IL PRESENTE PROGETTO È TUTELATO A NORMA DI LEGGE

RISPOSTA ALLA RICHIESTA DI INTEGRAZIONI
 prot. n. 0003347/2020 del 03/03/2020

COMUNE		STATO DI FATTO PROSPETTI e SEZIONI		
Codice Elaborato		INT.	0.2	Data 28/04/2020
rev.	01	data	Aprile 2020	Scala 1:500
rev.		data		emissione documento
rev.		data		
rev.		data		

NOVABELL S.p.a.
 Via Molino, 1 - Roteglia di Castellarano (RE)
 C.F. 01779670361 - P.IVA IT01402710352

Studio Tecnico Balberini
 via Berna, 30/D - 41049 Sassuolo (MO) - Cod. Fisc. BLBSRG55H22462J
 tel. 0536 811412 - fax 0536 1948124 - P.IVA n. 02824160366
 info@studiobalberini.it - pec: sergiob@pec.studiobalberini.it

