

SEZIONE A-A
Progetto - scala 1:500

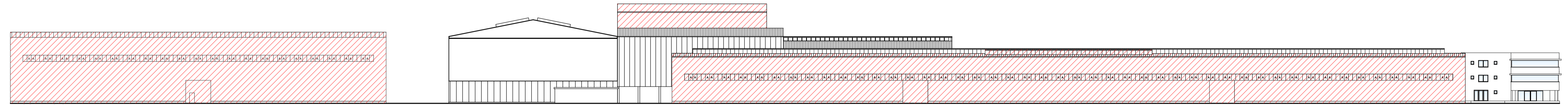

PROSPETTO SUD

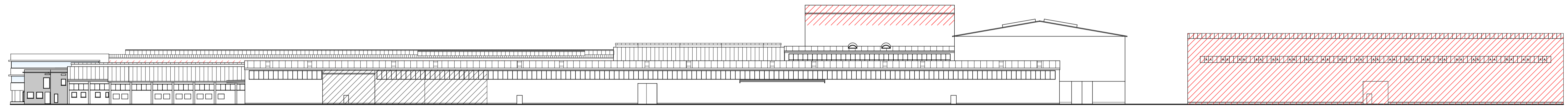

PROSPETTO SUD

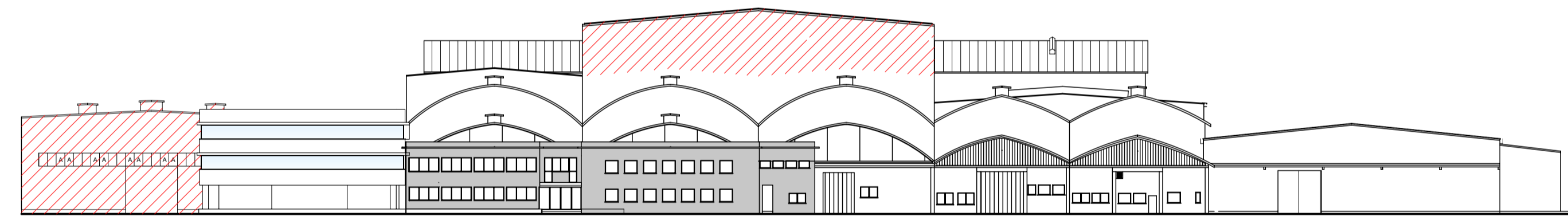

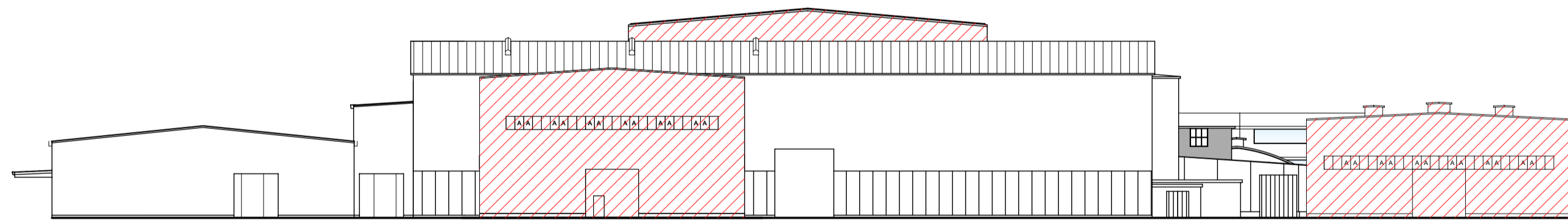

PROSPETTO SUD-OVEST

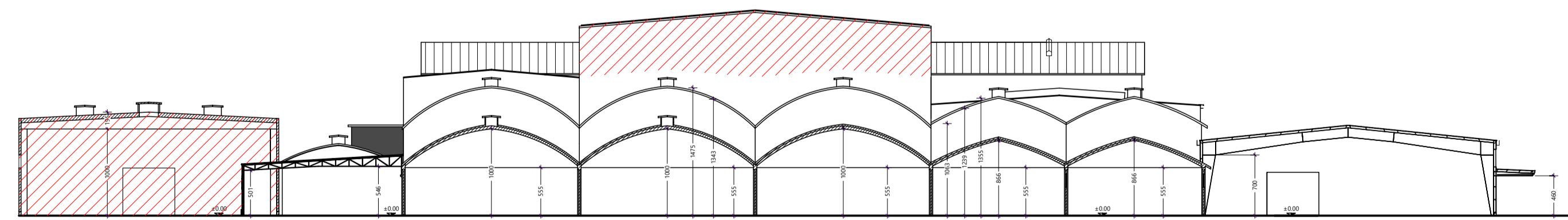

PROSPETTO SUD-EST

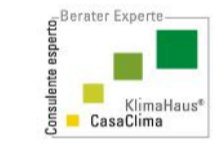

SEZIONE B-B
Progetto - scala 1:500

Firma proprietà			Firma progettista	
COMUNE DI CASTELLARANO (RE) Provincia di Reggio Emilia				
INTEGRAZIONE				
Riferimento	VARIANTE URBANISTICA AL PSC e RUE (art. A14 - bis - L.R. n. 20/2000 e smi) AMPLIAMENTO STABILIMENTO PRODUTTIVO CERAMICO			
<small>IL PRESENTE PROGETTO È TUTELATO A NORMA DI LEGGE</small>				
Oggetto	RISPOSTA ALLA RICHIESTA DI INTEGRAZIONI prot. n. 0003347/2020 del 03/03/2020			
Elaborato	COMUNE		SINOTTICA PROSPETTI E SEZIONI 	
	Codice Elaborato	INT.	0.11	Data 28/04/2020
	rev. 01	data	Aprile 2020	Scala 1:500
	rev.	data		emissione documento
	rev.	data		
Proprietà Proponente	NOVABELL S.p.a. Via Molino, 1 - Roteglia di Castellarano (RE) C.F. 01779670361 - P.IVA IT01402710352			
Progettazione	Studio Tecnico Balberini via Berna, 30/D - 41049 Sassuolo (MO) - Cod. Fisc. BLBSRG55H22462J tel. 0536 811412 - fax 0536 1948124 - P.IVA n. 02824160366 info@studiotbalberini.it - pec: sergiot@pec.studiotbalberini.it			