

luogo: via Radici in Piano, località Tressano, Castellaro
soggetto attuatore: Finice srl, via Stella, Reggio Emilia
progetto architettonico
ARTFAS PROGETTI
architetto Paolo Soragni
con
architetto Ilaria Manotti

A.O. ambito AeR 1
di iniziativa privata
località Tressano

01.2

stato di progetto
INQUADRAMENTO FISICO

04/2019

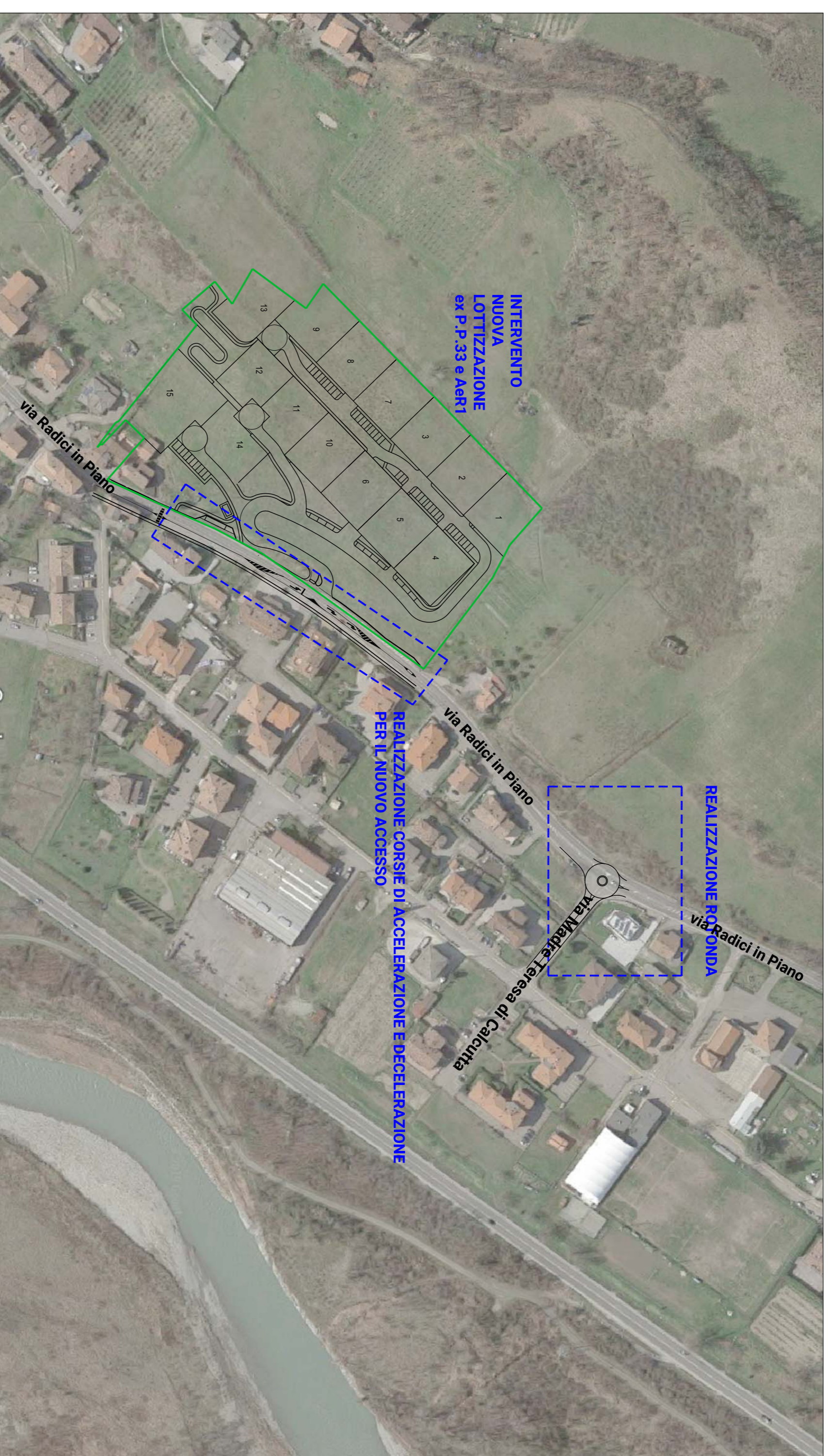

OPERE AMBITO ESTERNO