COMUNE:	CASTELLARANO (RE)	Tav. p.c.03.01
COMMITTENTE:	COTTO PETRUS s.r.l. Via Molino n. 4 Castellarano (RE)	COMUNE
OGGETTO:	Ampliamento (reparto ATOMIZZAZIONE) Stab. ceramico –Via Molino n. 4 Castellarano (RE)– Legittimato Planimetria pianta-viste	Riferimento Conc. edil. n. 4247/93 Conc. edil. n. 4706/95 Data Febbraio 2018 Scala varie Revisione rev. 01 del 03/04/2018

Silea engineering s.r.l. società di ingegneria
Via Pier Paolo Pasolini n. 23 41123 Modena tel. 059/3367125
cap. sociale € 10.000,00 p.iva 02978780365 info@sileaeng.com

Firmato elettronicamente secondo le norme vigenti. Certificato rilasciato da InfoCert S.p.A. II Progettista dott. arch. Elisa Barbieri

(da sottoscrivere in caso di stampa) . La presente copia, composta da n. ____ fogli, è conforme all'originale firmato digitalmente.

(luogo) (data) (qualifica) (cognome-nome) (firma)

CONSERVATORI • ORDINE DEGLI ARCHITETTI PIANIFICATORI PAESAGGISTI E CONSERVATORI DI MODENA
ARCHITETTO ELISA BARBIERI 1179

Elisa Barbieri

Foto 1

Foto 2

Foto 3

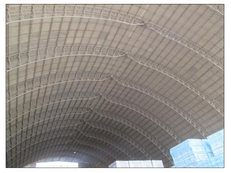

Foto 4

PIANTA

(SCALA 1:300)

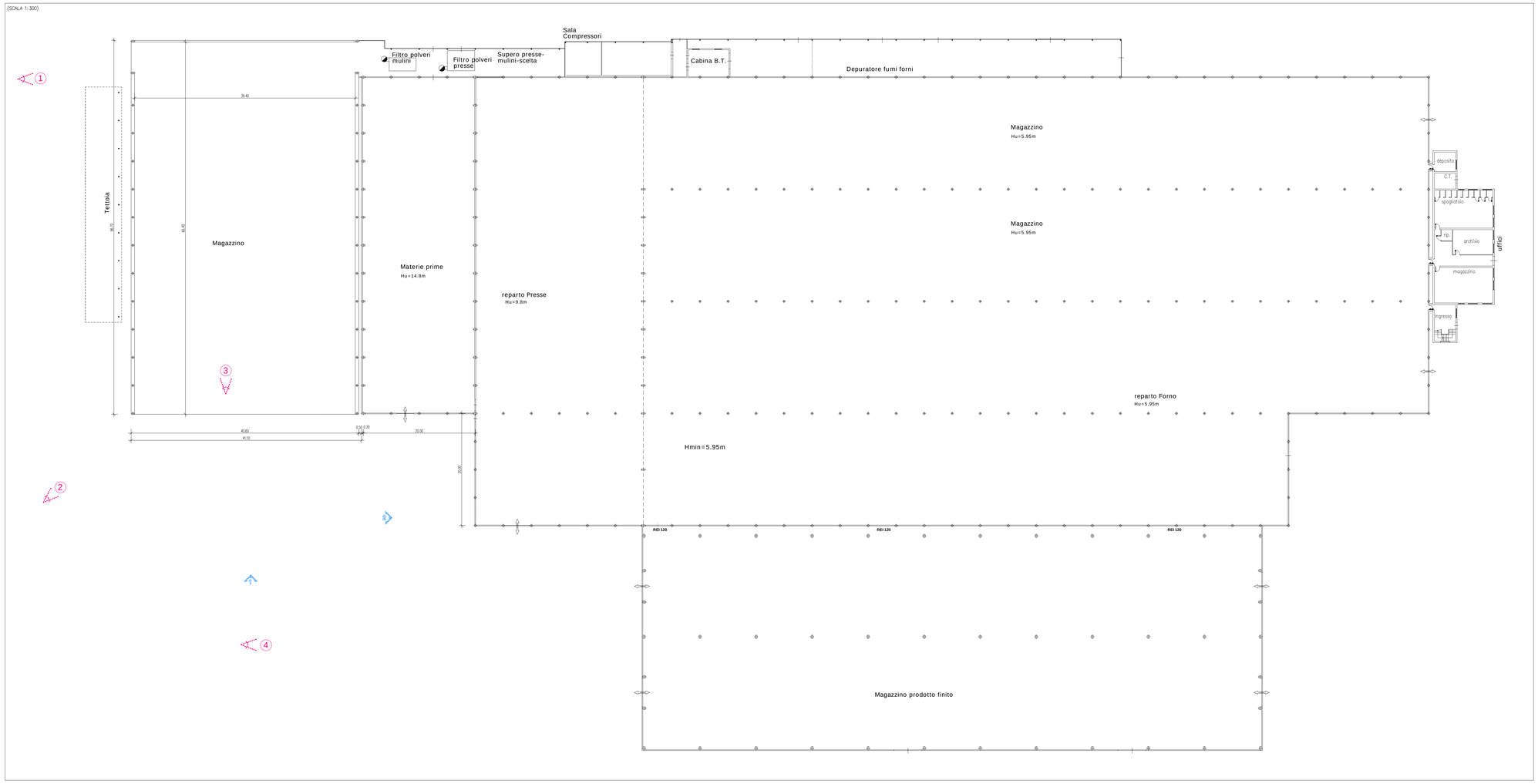

VISTA 1

(SCALA 1:200)

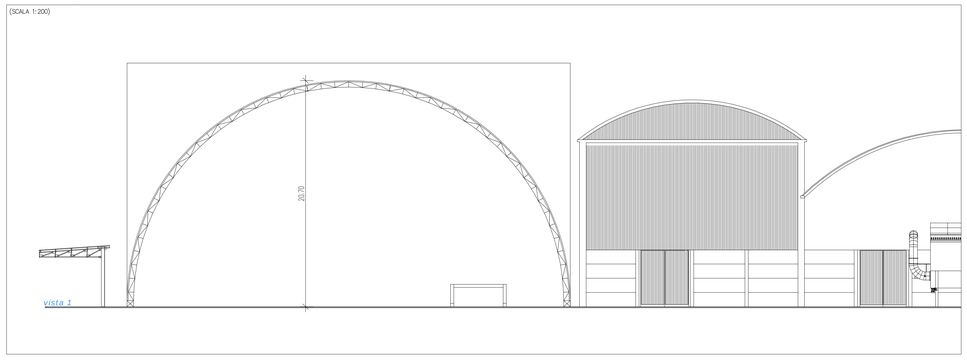

VISTA 2

(SCALA 1:200)

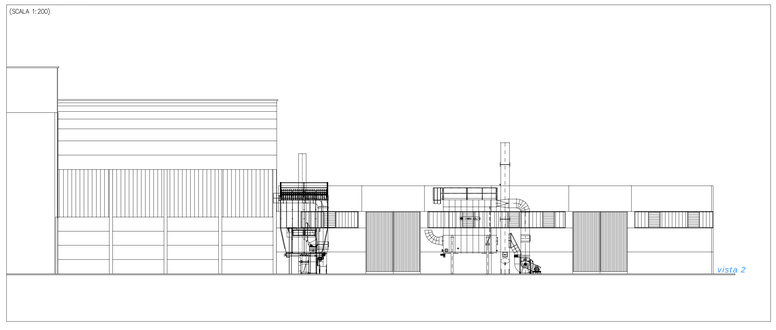

PLANIMETRIA (quote altimetriche)

(SCALA 1:1000)