

PIANO INTERRATO

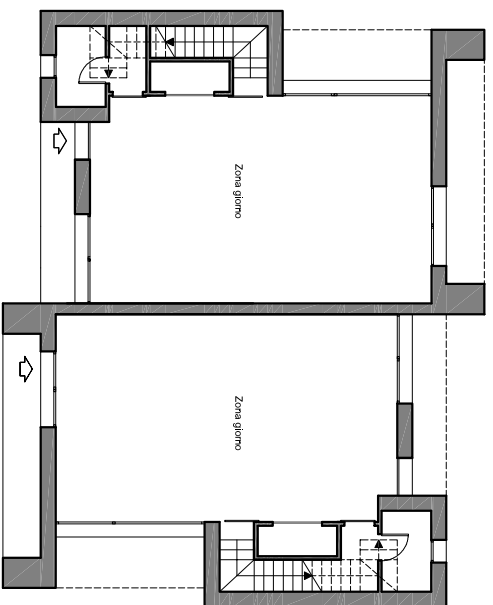

PIANO TERRA

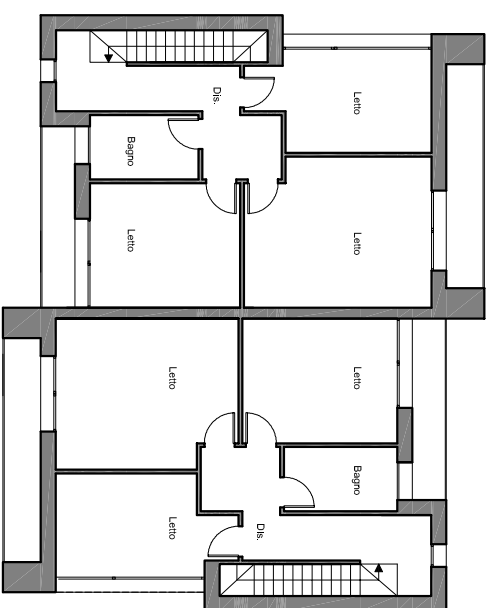

PIANO PRIMO

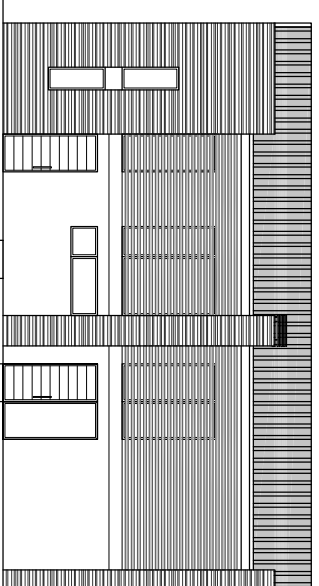

PROSPETTO EST

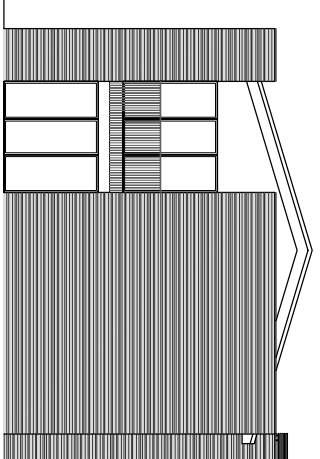

PROSPETTO EST

INGEGNERI ASSOCIATI
DALLARI FREGNI

COMMITTENTE
CCFS Immobiliare spa ed altri

TIPO DI INTERVENTO
PROGETTO DI INQUADRAMENTO URBANISTICO DI AREA IN ZONA OMOGENEA "B" SOGGETTA A COMPARTO UNITARIO DI INTERVENTO DIRETTO- CD 26

OGGETTO DELLA TAV.
TIPICI EDILIZI

DATA
Marzo 2014

DATA ULTIMO AGGIORNAMENTO
26/02/2015 10.25

PROGETTISTA
Dott. Ing. Danilo Dallari

COLLABORAZIONE

SCALA

1:200

VIA RADICI NORD, 1/D
 42014 CASTELLARANO (RE)
 Tel. e Fax 0536.858929

UBICAZIONE
Località ROTEGLIA, VIA RADICI IN MONTE, 226

TAV. N.

11